

BULLETINS D'INSCRIPTION au colloque *Dialogue* et Psyfa
Familles au risque de la justice
du samedi 2 avril 2016

Pour tout renseignement : colloquepsyfa@gmail.com

Mme M. Prénom.....
Nom.....
Profession.....
Adresse.....
Code Postal..... Ville.....
Pays..... Tél.....
e-mail.....

Je m'inscris au colloque *Dialogue* et Psyfa
Familles au risque de la justice
du samedi 2 avril 2016



- Inscription individuelle : 60 €
- Formation continue : 90 €
- Adhérents de Psyfa et abonnés de *Dialogue* : 30 €
- Étudiants : 10 € - Gratuit pour les étudiants de Paris 7

Vous trouverez ci-joint mon règlement :

- par chèque bancaire ou postal à l'ordre de **Psyfa** (ou paiement en ligne sur le site des éditions érès)
- Je souhaite recevoir une facture administrative (règlement par mandat administratif accepté)

Formation continue : n° 11753491675
Association prestataire : ANEP - Association normande d'études psychologique 91400 ORSAY
Date et signature :



À compléter et à retourner avec votre règlement à l'ordre de **Psyfa**, à :

Psyfa - Institut de psychologie René Descartes
71 avenue Edouard Vaillant
92100 Boulogne-Billancourt

Abonnement Découverte *Dialogue* 40 € } = 70 €
+ Colloque *Dialogue* et Psyfa 30 €

Je m'inscris au colloque *Dialogue* et Psyfa
Familles au risque de la justice
du samedi 2 avril 2016
et profite de l'**abonnement Découverte**



Je souscris un **abonnement Découverte**
à la revue *Dialogue* (4 numéros à la suite)
à 40 € (au lieu du tarif habituel de 62 €)
et profite du **tarif préférentiel pour**
le colloque du samedi 2 avril 2016

Vous trouverez ci-joint mon règlement de 70 € :

- par chèque bancaire ou postal à l'ordre des **éditions érès** (ou paiement en ligne sur le site des éditions érès)

Date et signature :



À compléter et à retourner avec votre règlement à l'ordre des **éditions érès**, à :

Éditions érès
33 avenue Marcel Dassault
31500 Toulouse

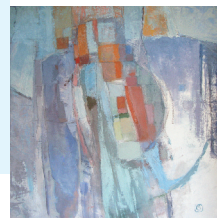

Colloque

de la revue *DIALOGUE* et PSYFA

en collaboration avec

le Centre de Recherche-Médecine-Psychanalyse-Société
UFR D'ETUDES PSYCHANALYTIQUES Paris-Diderot



Familles au risque de la justice

Quels accompagnements ? Quels soins ?

Avec les conférences de

- Dominique Attias
- Marthe Barraco
- Brigitte Deabrignes
- Anne Debray
- Alain Ducouso-Lacaze
- Catherine Combase
- Rémi Canino
- Christophe Chevalier
- Michel Folliot
- Béatrice Gabet
- Josée Gerbeaut
- Marie-José Grihom
- Isam Idris
- Martine Lamour
- Christian Mercier
- Philippe Robert
- Marinine Sanchez
- Marie-Noëlle Teynier
- Claudine Veuillet-Combiér
- Jean-Jacques Yvoret

Samedi 2 avril 2016

de 8h45 à 17h45

Université Paris Diderot, AMPHI A « Les Grands Moulins »
Esplanade Pierre Vidal-Naquet 73013 PARIS



Vous pouvez aussi consulter le programme et vous inscrire en ligne (paiement sécurisé)
www.editions-eres.com

afccc

Association française des centres de consultation conjugale



éditions érès

Familles au risque de la justice **Quels accompagnements ? Quels soins ?**

Si la famille est le premier lieu de socialisation des enfants, elle transmet la Loi, les règles de conduite, les valeurs morales de la société dans laquelle elle s'inscrit.

Si les interdits essentiels du meurtre et de l'inceste traversent le temps et l'espace, leur structuration varie et bien des changements concernant les notions de *permis-défendu, de bien ou de mal* sont à l'œuvre en continu.

Ainsi, l'Autorité à l'intérieur des familles ne s'exerce plus, actuellement en France, sous l'égide d'un autoritaire *pater familias* et les fonctions parentales se retrouvent de plus en plus étayées, relayées par des professionnels mandatés ou interpellés qui *entrent dans le groupe familial* – avec quels effets ?

Que ce soit en termes d'expertise, de protection de l'enfance, d'aide à la parentalité, de visites médiatisées, etc., les travailleurs sociaux sont concernés, comme les cliniciens, psychologues ou psychiatres, que l'on retrouve notamment dans les centres pour adolescents délinquants ou dans les prisons en relation directe avec les personnes ou dans les supervisions des différents professionnels de terrain.

Qu'en est-il de ce travail dans cette diversité ? Comment négocie-t-on les embûches sur le chemin de la symbolisation qui reste le but de l'approche clinique, celui de mettre en mots les souffrances, de passer de l'actif à l'énoncé du ressenti et des affects ?

Cette journée se propose de réfléchir :

- sur l'évolution du regard porté sur le jeune à protéger ou délinquant avec une évocation historique et un point de vue juridique,
- sur l'Autorité et ses avatars,
- sur les divers engagements des psychologues dans les structures et sur les difficultés de cette clinique ainsi que sur les souffrances qu'elle engendre chez les professionnels.

Matin
8h45

Ouverture

Régine SCELLES, Catherine COMBASE, Marthe BARRACO

9h-10h30

■ Le mineur et sa famille face à la justice

Dominique ATTIAS

Présidente de séance : Marion FELDMAN

Discutant : *Isam IDRIS*

■ C'est pas juste ! Autorité et légitimité dans la famille

Philippe ROBERT

Discutante : *Geneviève DJENATI*

Pause

11h-12h30

■ Invention du travail dans les familles, dans le cadre de la justice des mineurs

Jean-Jacques YVOREL

Présidente de séance : Florence BÉCAR

Discutant : *Ouriel ROSENBLUM*

■ Intime conviction du juge aux affaires familiales et liens inter-subjectifs

Marie-José GRIHOM

Discutant : *Jean-Louis SENON*

Après-midi

Ateliers : 14h15-15h45

■ N° 1 : Après le génocide (Rwanda et Cambodge)

- Les conséquences psychiques sur les victimes et leurs familles

Marie-Noëlle TEYNIER

Discutante : *Régine WAINTRATER*

■ N° 2 : La prison

- Longue incarcération : effets sur les liens familiaux

Rémy CANINO

L'injonction de soins peut-elle être thérapeutique ? ■

Christophe CHEVALIER

Discutant : *Emmanuel GRATTON*

■ N° 3 : L'école-la famille

Justice, école et famille ■

Marinine SANCHEZ

Discutant : *Khalid BOUDARSE*

■ N° 4 : Adoption, loi et famille

Adoption, loi et lien de filiation ■

Claudine VEUILLET-COMBIER

Discutante : *Anne HUSSER*

■ N° 5 : Dispositifs protection de l'enfance

Le travail avec l'adolescent et sa famille sur orientation judiciaire ■

Josée GERBEAUT, Christian MERCIER

Le travail avec les parents dans une MECS ■

Béatrice GABET

Discutant : *Didier DRIEU*

■ N° 6 : AEMO judiciaire et placement

L'AEMO judiciaire : une clinique éducative préventive ■

Michel FOLLIOU et Brigitte DEABRIGES

Placement à domicile d'un bébé prématuré ■

Anne DEBRAY

Discutante : *Marion FELDMAN*

Pause

16h-17h45

■ Enfants en danger - professionnels en souffrance

Martine LAMOUR et Marthe BARRACO

Présidente de séance : *Bernadette LEGRAND*

Discutant : *Khalid BOUDARSE*

■ Expertise psycho-judiciaire pour des familles entre la justice d'ici et celle d'ailleurs

Isam IDRIS

Présidente de séance : *Haydée POPPER*

Discutante : *Régine SCELLES*

■ Conclusion de la journée

Alain DUCOUSSO-LACAZE

Intervenants

Dominique ATTIAS, avocate au Barreau de Paris,
Marthe BARRACO, psychologue, coprésidente de Psyfa,
Florence BÉCAR, psychothérapeute de couple, formatrice AFCCC,

Khalid BOUDARSE, psychologue clinicien, thérapeute de couple et famille Psyfa,

Rémi CANINO, psychologue, thérapeute familial psychanalytique,

Christophe CHEVALIER, psychologue clinicien,

Catherine COMBASE, psychologue, coprésidente de Psyfa,

Brigitte DEABRIGES, psychologue, coprésidente de Psyfa,

Anne DEBRAY, éducatrice spécialisée, service enfance et famille CG 61,

Geneviève DJENATI, psychologue, thérapeute familiale Psyfa,

Didier DRIEU, maître de conférences en psychologie, HDR, université de Caen, psychothérapeute de famille, groupe,

Alain DUCOUSSO-LACAZE, professeur de psychopathologie clinique, université de Poitiers, psychologue clinicien,

Marion FELDMAN, maître de conférences en psychologie, HDR, université Paris-Descartes, psychologue clinicienne,

Michel FOLLIOU, thérapeute couple et famille Psyfa,

Béatrice GABET, psychologue, MECS Association Le Gite, Wasquehal,

Josée GERBEAUT, éducatrice spécialisée,

Emmanuel GRATTON, maître de conférences en psychologie, université d'Angers, psychologue clinicien, sociologue clinicien,

Marie-José GRIHOM, professeur de psychopathologie clinique, université de Poitiers, psychologue clinicienne,

Anne HUSSER, psychologue, thérapeute psychanalytique de couple et famille Psyfa,

Isam IDRIS, psychologue clinicien, cothérapeute consultation transculturelle,

Bernadette LEGRAND, psychologue, thérapeute psychanalytique de couple,

Christian MERCIER, psychologue, thérapeute familial psychanalytique Psyfa,

Haydée POPPER, psychologue clinicienne, psychanalyste,

Philippe ROBERT, professeur de psychologie clinique, université Paris-Descartes, président SFPPG, président d'honneur de Psyfa,

Ouriel ROSENBLUM, professeur UFR études psychanalytiques, université Paris-Diderot, psychiatre, psychanalyste,

Marinine SANCHEZ, conseillère CAAE,

Régine SCELLES, professeur de psychopathologie, université Paris-Ouest, directrice de la revue Dialogue,

Jean-Louis SENON, professeur de psychiatrie, université de Poitiers, psychiatre,

Marie-Noëlle TEYNIER, psychologue, ancienne avocate au Barreau de Paris, thérapeute familiale Psyfa,

Claudine VEUILLET-COMBIER, maître de conférences en psychologie, université d'Angers, psychologue clinicienne,

Régine WAINTRATER, maître de conférences en psychologie, université Paris-Diderot, thérapeute familiale, psychanalyste,

Jean-Jacques YVOREL, historien, chercheur à l'ENPJJ.

Dominique ATTIAS, Marthe BARRACO, Florence BECAR, Geneviève DJENATI, Alain DUCOUSSO-LACAZE, Michel FOLLIOU, Josée GERBEAUT, Emmanuel GRATTON, Marie-José GRIHOM, Anne HUSSER, Martine LAMOUR, Christian MERCIER, Philippe ROBERT, Ouriel ROSENBLUM, Régine SCELLES, Régine WAINTRATER, Jean-Jacques YVOREL.

